

promosso da



COMUNE DI BOLOGNA



in collaborazione con

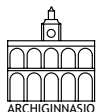

ARCHIGINNASIO

La famèja bulgnèisa Al Sît Bulgnais

nell'ambito del Programma per la tutela e la valorizzazione
dei dialetti dell'Emilia-Romagna L.R.45/94



Regione Emilia-Romagna

ibc Istituto per i beni artistici
culturali e naturali

con il sostegno di



FONDAZIONE
DEL
MONTE
1473

Istituzione Villa Smeraldi

Museo della civiltà contadina

costituita dalla Provincia di Bologna e sostenuta dai

Comuni di Bologna, Castel Maggiore, Bentivoglio

Tel. 051 891050

segreteria.museo@provincia.bologna.it

www.museociviltàcontadina.provincia.bologna.it

At vói cuntèr na fòla

Carolina Coronedi Berti
e la cultura del suo tempo

Bologna, giovedì **27 ottobre** 2011

Biblioteca Comunale dell'Archiginnasio

Piazza Galvani, 1

grafica: nœue - illustrazioni di Germano Ovanis da "viaggio con figure nelle fiabe italiane di Italo Calvino"

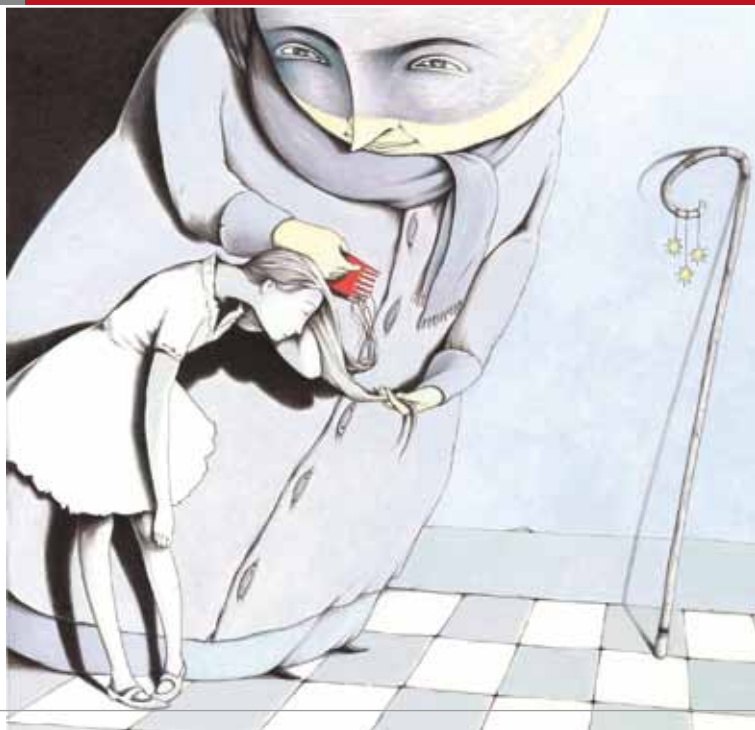

At vóì cuntèr na fòla

Carolina Coronedi Berti e la cultura del suo tempo

ore 9.30 Sala dello Stabat Mater

Saluti

Gabriella Montera

Assessore alle Pari Opportunità della Provincia di Bologna

Giulio Pierini

Assessore alla Cultura del Comune di Budrio

Fabrizio Sarti

Presidente dell'Istituzione Villa Smeraldi

Pierangelo Bellettini

Direttore della Biblioteca dell'Archiginnasio di Bologna

ore 10.00 Relazioni

Andrea Campana

Carolina Coronedi Berti socia della Commissione per i Testi di Lingua

Bruna Badini

Carolina Coronedi Berti e la tradizione lessicografica bolognese

Claudia Giacometti

Le opere e i giorni delle donne nel vocabolario dialettale di Carolina Coronedi Berti

Presiede **Andrea Battistini**

ore 12.00 Tra poesia e musica

Stefano Rovinetti Brazzi

Le risorse espressive del dialetto: la traduzione di una poesia di Odysseas Elytis

Fausto Carpani

Canzoni bolognesi dell'Ottocento

ore 13.00 Buffet



ore 14.30 Relazioni

Andrea Battistini

Vita culturale a Bologna nei primi decenni unitari

Gian Paolo Borghi

"Poesia popolare" e folkloriste tra Emilia e Toscana

Eraldo Baldini

I riti di passaggio nel territorio bolognese e romagnolo

Elide Casali

Fiaba al femminile. I mille volti dell'eroina

Antonio Faeti

Con Emma e con Luigi. Sul fiabesco italiano di fine Ottocento

Presiede **Roberto Finzi**

ore 17.30 Sala del Teatro Anatomico

La fola d'i indvinì (La favola degli indovinelli)
Rappresentazione
a cura del Gruppo di Lettura San Vitale
per la regia di **Maria Rosa Damiani**